

Das Wetter im Februar 2020

an der DWD-Wetterstation Zinnwald-Georgenfeld



Höchste Temperatur: **9,2 °C** am 17.02.2020

Tiefste Temperatur: **-5,7 °C** am 20.02.2020

Monatsmitteltemperatur: **-0,3 °C**

Abweichung vom lj. Mittel 1961-1990: **3,6 °C**



Niederschlagshöhe: **159,4 mm**

Abweichung vom lj. Mittel 1961-1990: **251 %**



Sonnenscheindauer: **30,6 h**

Abweichung vom lj. Mittel 1961-1990: **50 %**



höchste Schneehöhe **39 cm** am 13.02.2020

Temperaturen in °C

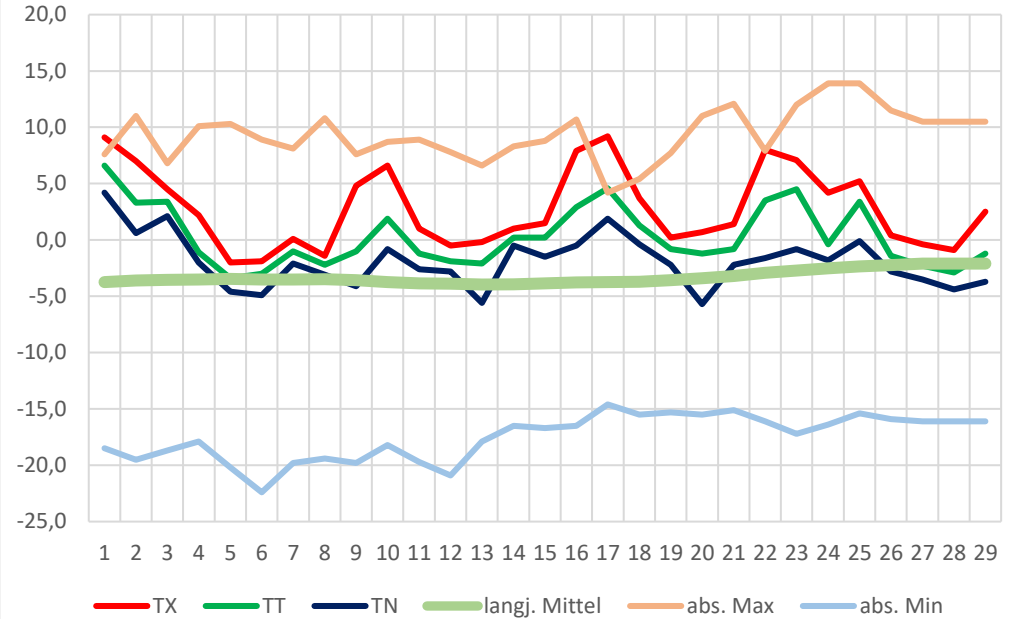

Niederschlag in mm, Schneehöhe in cm

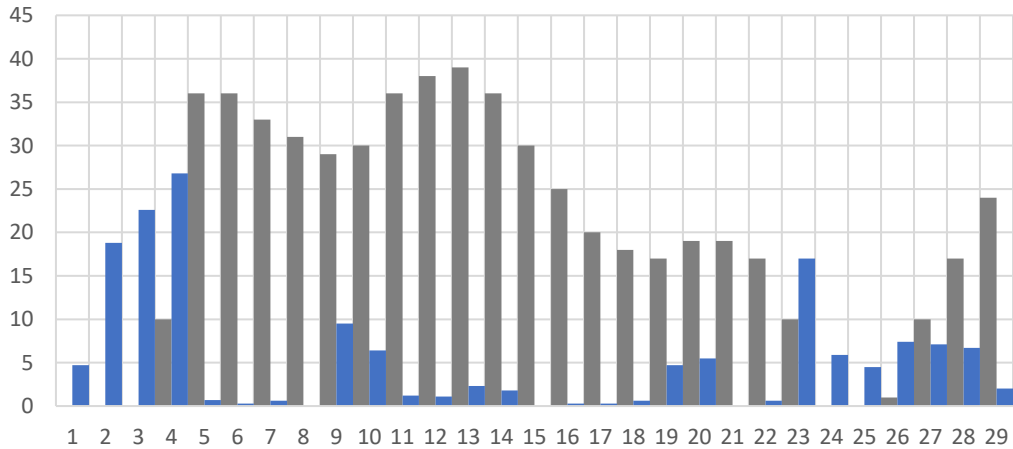

Sonnenschein in Stunden / Luftdruck in hPa

